Sag nein ! (deel 2)

Muziek : Frederic Rzewski
Tekst : Kurt Tucholsky

Sprecher : An die Jugend :

♩ = 100

Tutti :

S: **Ihr sollt nicht stramm stehn, Ihr sollt nicht die - nen ! Ihr sollt**

A: **Ihr sollt nicht stramm stehn, Ihr sollt nicht die - nen ! Ihr sollt**

T: **Ihr sollt nicht stramm stehn, Ihr sollt nicht die - nen ! Ihr sollt**

B: **Ihr sollt nicht stramm stehn, Ihr sollt nicht die - nen ! Ihr sollt**

6

S: **frei sein ! zeigt es ih-nen ! und wenn sie euch kom - men und drohn mit Pis - to - len,**

A: **frei sein ! zeigt es ih-nen ! und wenn sie euch kom - men und drohn mit Pis -**

T: **frei sein ! zeigt es ih-nen ! und wenn sie euch kom - men und drohn mit Pis - to - len, Geht nicht !**

B: **frei sein ! zeigt es ih-nen ! und wenn sie euch drohn mit Pis -**

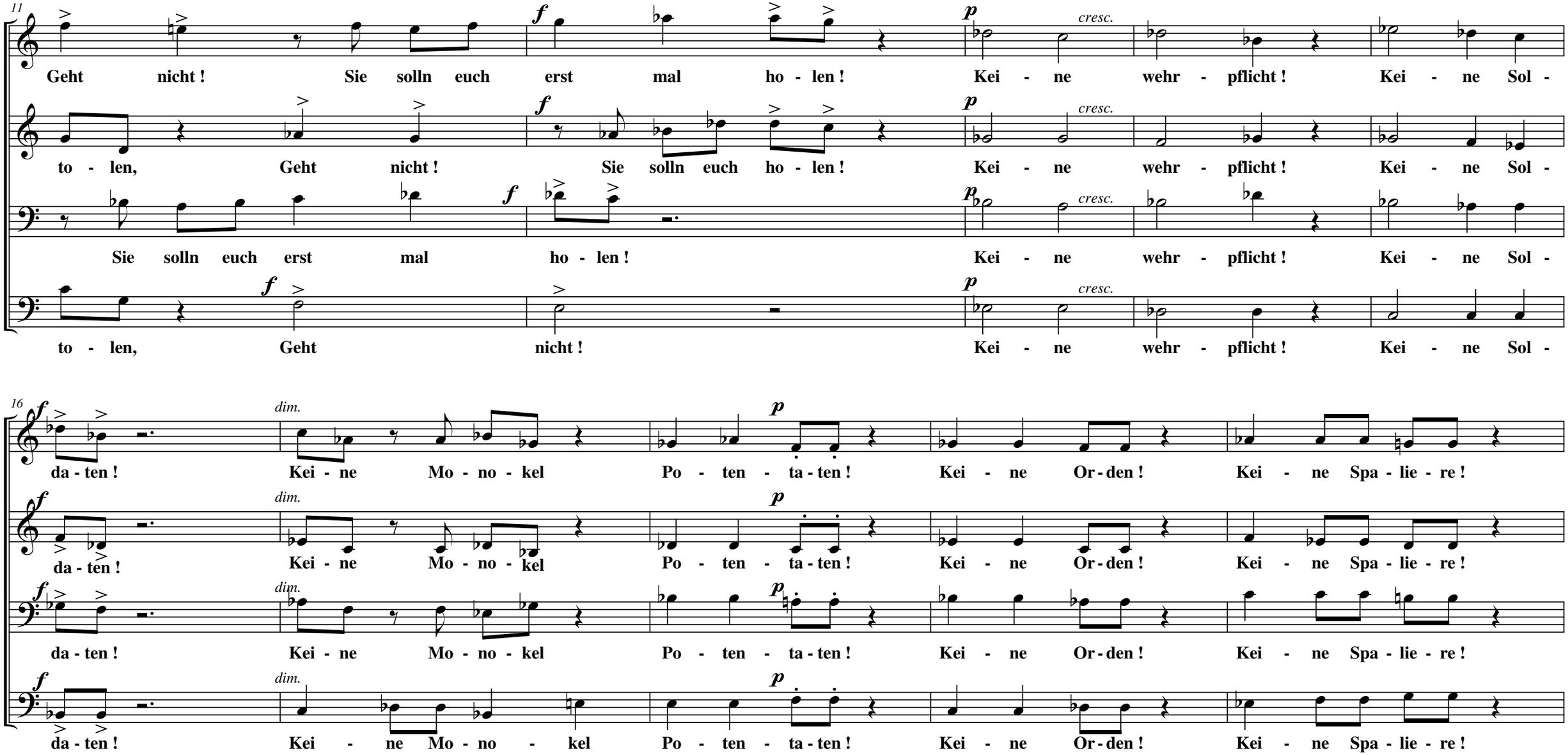
11
Geht nicht ! Sie solln euch erst mal ho - len ! Kei - ne wehr - pflicht ! Kei - ne Sol -
to - len, Geht nicht ! Sie solln euch ho - len ! Kei - ne wehr - pflicht ! Kei - ne Sol -
Sie solln euch erst mal ho - len ! Kei - ne wehr - pflicht ! Kei - ne Sol -
to - len, Geht nicht ! Kei - ne wehr - pflicht ! Kei - ne Sol -
cresc.
16
da - ten ! Kei - ne Mo - no - kel Po - ten - ta - ten ! Kei - ne Or - den ! Kei - ne Spa - lie - re !
dim.

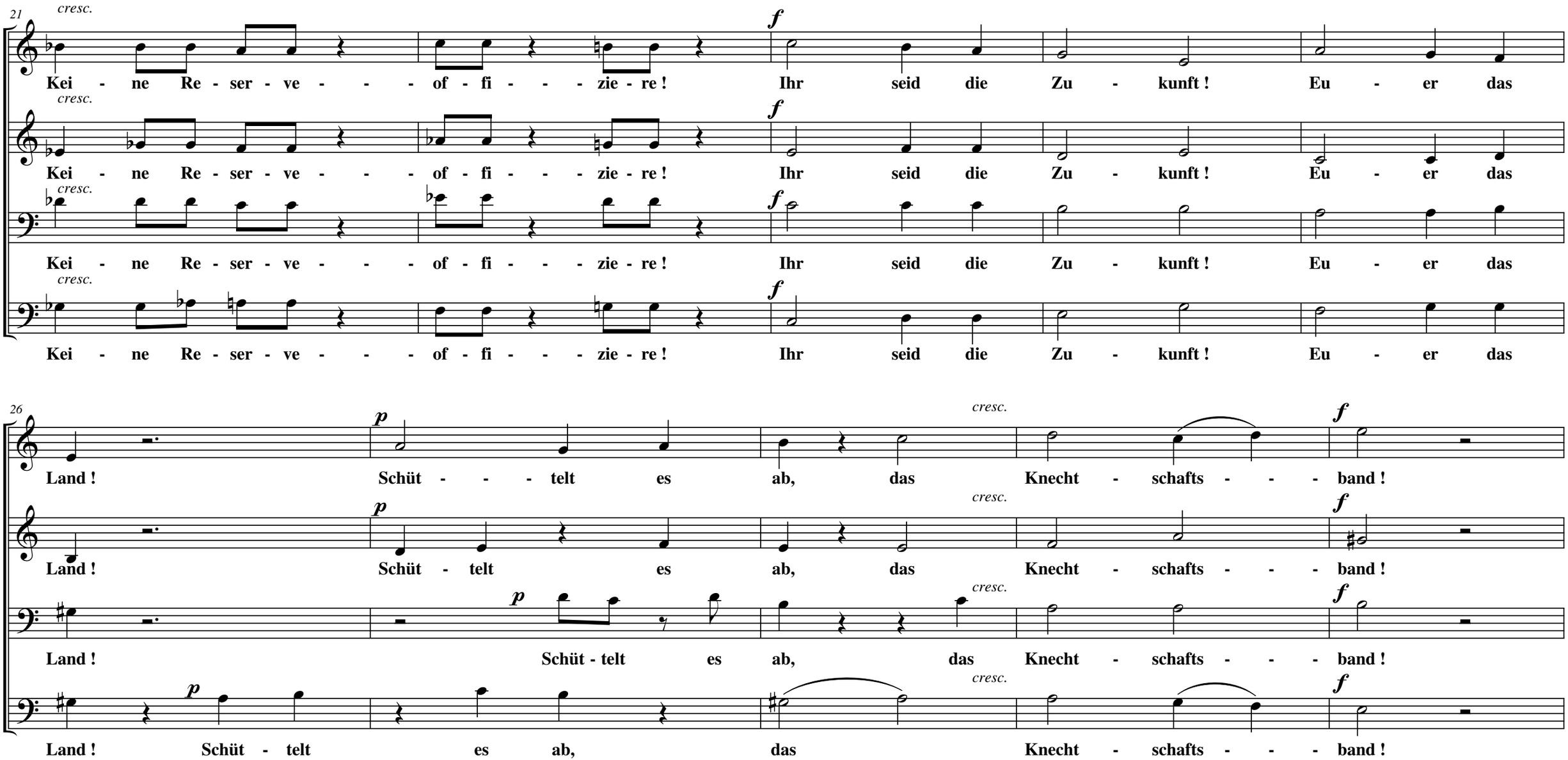
21
cresc.
f
Kei - ne Re - ser - ve - - - of - fi - - - zie - re ! Ihr seid die Zu - kunft ! Eu - er das
26
p
cresc.
f
Land ! Schüt - - - telt es ab, das Knecht - schafts - - - band !

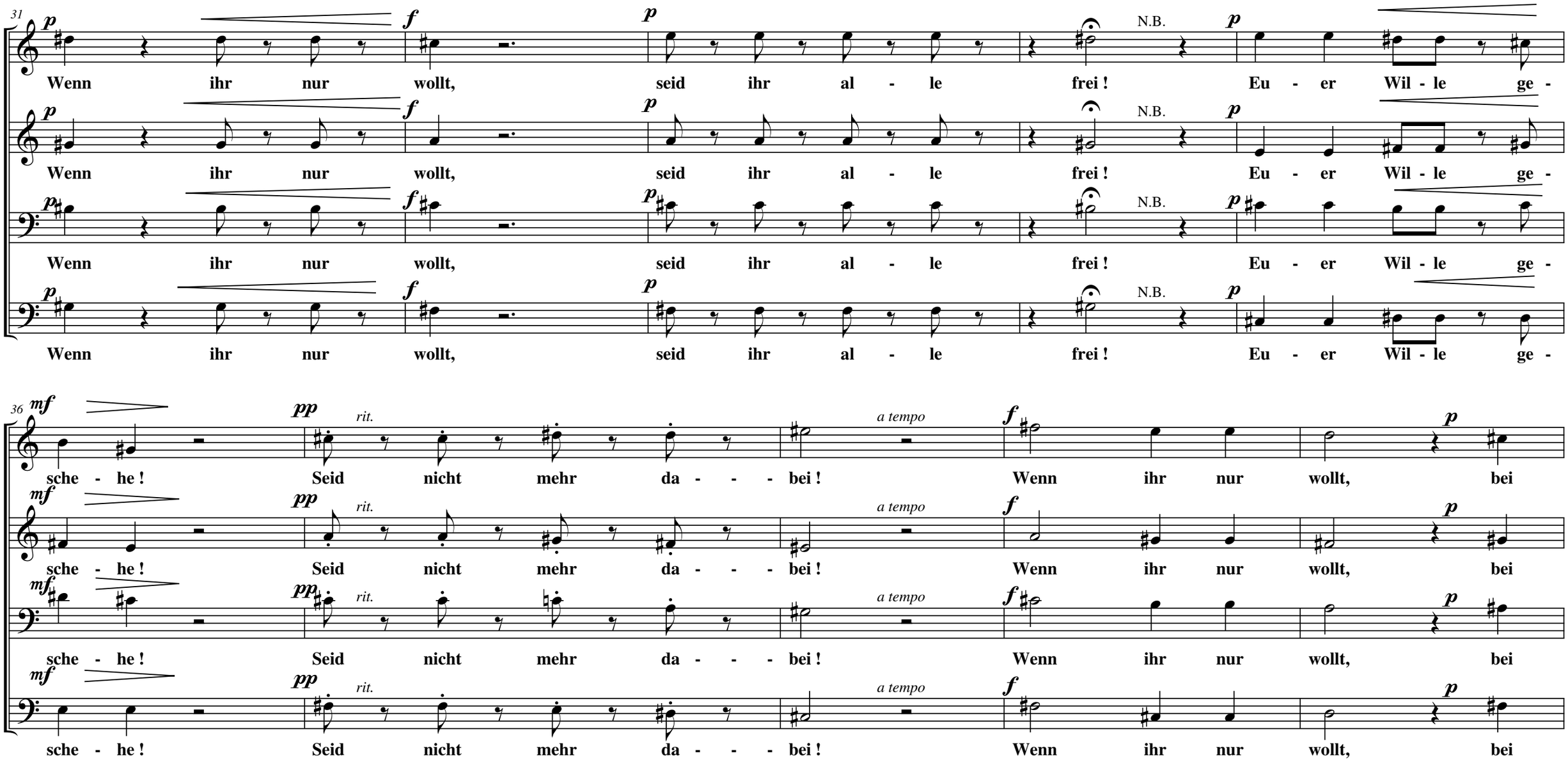
31
p
f
p
N.B.
p
Wenn ihr nur wollt, seid ihr al - le frei ! Eu - er Wil - le ge -
36
mf
pp
rit.
a tempo
f
p
sche - he ! Seid nicht mehr da - - - bei ! Wenn ihr nur wollt, bei

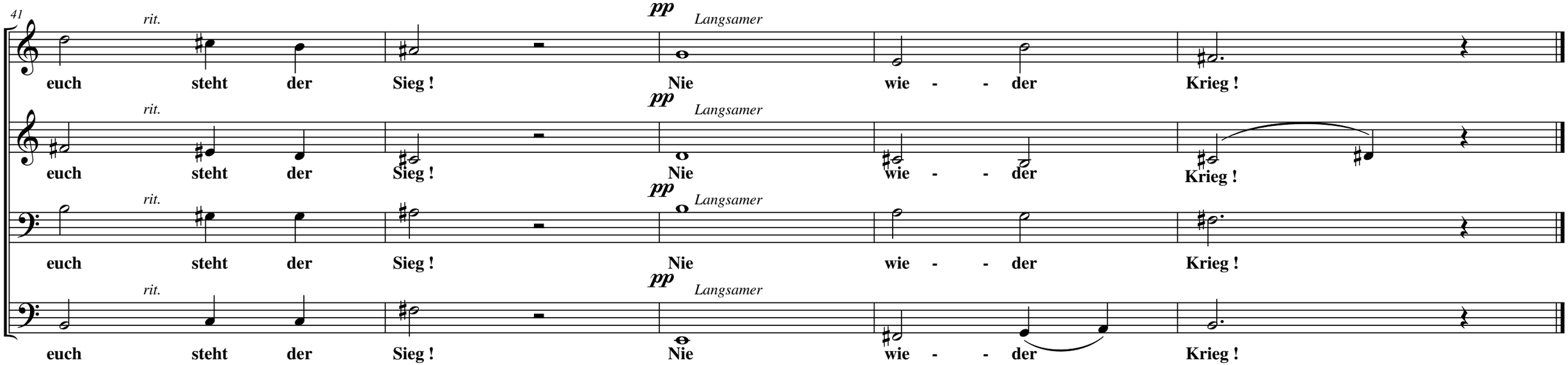
41
rit.
pp
Langsamer
euch steht der Sieg ! Nie wie - - der Krieg !
rit.
pp
Langsamer
euch steht der Sieg ! Nie wie - - der Krieg !
rit.
pp
Langsamer
euch steht der Sieg ! Nie wie - - der Krieg !
rit.
pp
Langsamer
euch steht der Sieg ! Nie wie - - der Krieg !